



Formación
Orofacial

www.formacionorofacial.es

Curso de Especialización en Disfunción Cráneo Cervico Mandibular y Dolor Orofacial

Madrid, Septiembre de 2023.

Lugar de Celebración: Madrid.

¿Qué es la Disfunción CráneoMandibular y el Dolor Orofacial?

- Conjunto de signos y síntomas que provocan la aparición de dolor y disfunción en el tercio superior del cuerpo, es decir, cabeza y cuello.
- Según la clasificación internacional para la investigación de la disfunción temporomandibular existen tres grandes grupos, articular y muscular, apareciendo un tercero que supone la suma de ambos.



Que Objetivos Específicos presenta:

- Aportar al aspirante los conocimientos anatómicos y biomecánicos de las Articulaciones Temporomandibular y del complejo cráneo-cervical.
- Aplicar con criterio las técnicas más importantes en la evaluación, la exploración y el diagnóstico del paciente.
- Conocer las patologías más frecuentes y los Fundamentos Fisiológicos de los Tratamientos con mayor Evidencia Científica en la actualidad.
- Elegir el tratamiento más adecuado para cada paciente y conocer las posibilidades terapéuticas que mas evidencia presentan en la actualidad.
- Razonar la metodología del trabajo multidisciplinar: Competencias de los distintos profesionales sanitarios y su enfoque para conseguir el éxito terapéutico.
- Conocer, Aplicar e Interpretar de forma correcta el Método Científico.



¿En qué consiste el curso?

- Se divide en 5 seminarios de 19 horas, un total de 95 horas.
- Durante los seminarios, diferentes profesionales (fisioterapeutas, odontólogos, logopedas y psicólogos) abordarán el diagnóstico y tratamiento multidisciplinar indicado en las guías clínicas internacionales más actualizadas de Disfunción CráneoMandibular.



1º Seminario

- Anatomía y biomecánica del complejo cráneomandibular: estructuras anatómicas de cabeza y cuello, así como la biomecánica que implica la funcionalidad de todas ellas; como se relacionan durante la función sentara la base para entender las disfunciones que provocan dolor en estas estructuras.
- Neuroanatomía y la fisiología del complejo estomatognático: vías del dolor, estructuras neurológicas implicadas en el dolor, comportamiento del Sistema Nervioso Central y Periférico, así como las alteraciones más frecuentes que encontraremos.
- Práctica de reconocimiento facial, exploración de estructuras anatómicas, exploración de Pares Craneales y exploración de la articulación TemporoMandibular.



2º Seminario

- Diagnóstico del complejo CráneoCervicoMandibular. Clasificaciones internacionales y guías clínicas basadas en la evidencia científica. Ruidos articulares y fisiopatología articular.
- 3º Edición de la International Headache Society (IHS) para la clasificación de las cefaleas más frecuentes. Criterios diagnósticos, mecanismo de acción y posibles tratamientos.
- Clase Magistral a cargo de la Dra. Marta Medina sobre el ajuste de férulas oclusales y la justificación científica para la utilización de ésta en según que casos. Indicación según la variabilidad patológica. Así como, abordajes Odontológicos en pacientes con disfunción CraneoMandibular. **Ortodoncia:** ¿Qué es y para que sirve?, ¿Cuándo debemos y cuándo no estaría indicada su utilización en la Disfunción CraneoMandibular? Manejo de la terminología empleada por la odontología en el tratamiento de la oclusión para que no resulte mas sencillo el trabajo multidisciplinar que debemos afrontar en este tipo de tratamientos.



3º Seminario

- **Abordaje biopsicosocial del paciente** con dolor complejo con Dolor Orofacial y Disfuncion CraneoMandibular. Tratamiento con terapia manual y enfoque biopsicosocial del complejo CraneoCervicoMandibular, y su justificación científica.
- Enfoque **psicológico** del paciente con dolor, impartido por la Dra. de Castro, sobre la importancia del abordaje psicológico en el paciente con dolor de alta duración e intensidad, que presentan muchos de los pacientes.



4º Seminario

- **Punción Seca** en el tercio superior. Actualmente la punción seca, constituye una de las técnicas con mayor evidencia científica que existen en la actualidad, por lo que trataremos de habilitar al alumno en el empleo de la misma.
- El **Síndrome del Dolor Miofascial**. Introducción, características clínicas de los puntos gatillo y el dolor asociado a los mismos. Tratamiento conservador e invasivo del Síndrome del Dolor Miofascial. El Dr. Martin-Pintado y la Dra. Rivas explicarán en que consiste la punción y se realizará la práctica necesaria para el abordaje de los mismos en clínica.
- **Logopedia, terapia miofuncional** en el abordaje del paciente con disfunción craneomandibular.



5º Seminario

- Control motor del complejo CraneoCervical y Ejercicio terapéutico de estabilización cervical.
- En la misma línea de lo anterior, actualmente el control motor y el ejercicio terapéutico constituyen una de las líneas fundamentales de tratamiento del complejo CráneoCervicoMandibular.
- Se abordarán el trabajo del segmento cervical, así como de la musculatura masticatoria para el trabajo en clínica y autoadministrado por el paciente.
- **Patología específica** de la esfera orofacial.



Fechas

Los seminarios tendrán lugar los sábados de 09:00H a 20:00H y los domingos de 09:00H a 19:00H los siguientes fines de semana:

- **16 Y 17 de Septiembre de 2023.**
- **14 y 15 de Octubre de 2023.**
- **18 y 19 de Noviembre de 2023.**
- **16 y 17 de Diciembre de 2023.**
- **13 y 14 de Enero de 2024.**



Inscripciones

Podrá ser formalizada a través de la Web www.formacionorofacial.es ; en los teléfonos **630 637 510 y 917 553 935** o bien por email: info@formacionorofacial.es **“Referencia Curso 2023”**.

- Se desconvocará el curso en el caso de que no se consiga el número mínimo de diez alumnos exigidos para el correcto funcionamiento del mismo, reintegrándose el 100% de la cuota de inscripción pagada.
- Únicamente se aceptarán cancelaciones comunicadas debidamente antes del 15 de Agosto de 2023, realizándose la correspondiente devolución del 75% de la cuota de inscripción pagada.



Precio

PRECIO TOTAL DEL CURSO: 1.500€

10% de Descuento por pago en 1 solo plazo, en el momento de la inscripción: 1.350€

Condiciones y Forma de Pago:

- 500€ al confirmar la inscripción.
- 500€ antes del 1 de Agosto.
- 500€ antes del comienzo del primer seminario.
- Mediante Transferencia Bancaria CCC: **ES12 1465 0100 9717 3785 2393** indicando **Nombre y Apellidos** del alumno seguido de **"Edición 2023-2024 Madrid"**. Enviar justificante a info@formacionorofacial.es.
- **Mediante los enlaces habilitados en la web, mediante tarjeta bancaria.**





Alvaro Parra, Col. 5910 CPFCM. Fisioterapeuta, Especialista en Disfunción CraneoMandibular y Dolor Orofacial.



Dr. Tomás Perez, Col. 0880 CPFCM. Fisioterapeuta, Especialista en Disfunción CraneoMandibular y Dolor Orofacial.



Dr. Aitor Martin-Pintado, Col. 1473 COFICAM. Fisioterapeuta, Especialista en Punción Seca.



Dra. Paula Rivas, Col. 40-1265 CPFCYL. Fisioterapeuta, Especialista en Punción Seca.



Dra. Marta Medina, Col. 28008587 COEM. Odontóloga, MsC en Disfunción CraneoMandibular y Dolor Orofacial.



Marta Zorrilla, Col. 329 COLFISIOCV. Fisioterapeuta, Especialista en Disfunción CraneoMandibular y Dolor Orofacial.



Miriam Esquivias. Logopeda, Especialista en Disfunción y Rehabilitación Orofacial

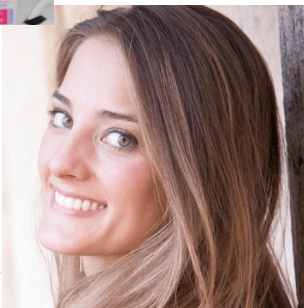

Dra. Alicia Idarraga, Col. 280010728 COEM. Odontóloga, MsC en Ortodoncia



Irene Catalán Col. 3672 COLFISIOCV. Fisioterapeuta, Especialista en Disfunción CraneoMandibular y Dolor Orofacial.

